

GUÍA MECÁNICA LÁMPARA QUIRÚRGICA – HG SAN LUIS DE LA PAZ, GTO.

Antecedentes

El Hospital General San Luis de la Paz cuenta con una Lámpara Quirúrgica instalada en el quirófano, marca: **FEHLMEX**, modelo: **CENH 2269RB**.

El proveedor adjudicado deberá considerar la desinstalación de la lámpara quirúrgica actual, embalaje y maniobra en planta baja (lugar de resguardo a definir por parte del HG SLP) cualquier adecuación que realice a la infraestructura del área de Quirófano deberá ser notificada a la unidad médica para su visto bueno y en caso de existir algún daño en pasillos, muros y demás infraestructura del hospital, el proveedor deberá considerar la reposición de los mismos considerando los mismos acabados que se tienen la unidad.



Fig.1 Vista general del estado actual del quirófano y de la lámpara quirúrgica a sustituir.

Elaboró	Vo.Bo.	Página
Coordinación de ejecución del departamento de Equipamiento médico	C.P. Emma Patricia Guillén Gasca	1 de 7

Condiciones Actuales

Levantamiento del área de estudio

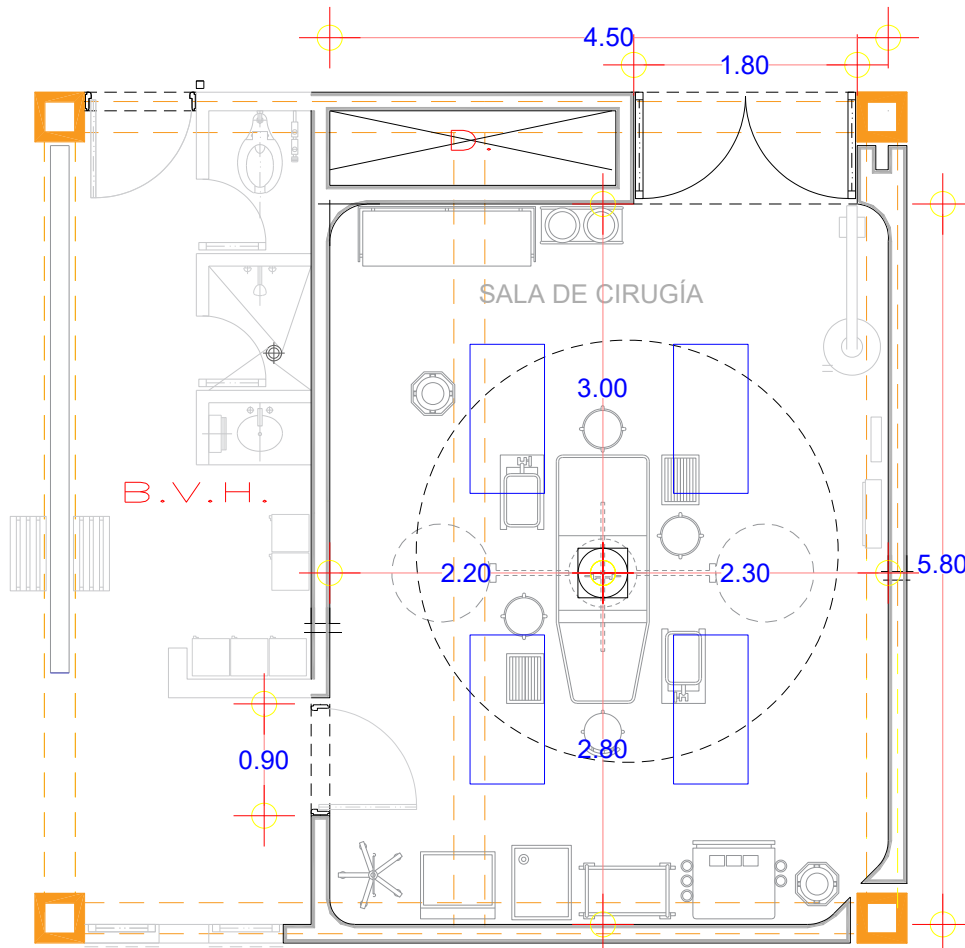

Fig.2 Plano arquitectónico del estado actual del área donde se ubica el equipo.

Dimensiones

- Dimensiones del área: 4.50 m x 5.8 m, medidas a paños interiores.
- Ancho de la puerta principal de sala para ingresar, 1.80 m y alto de 2.10 m., con dos hojas abatibles y mirillas.
- Ancho de la puerta para el ingreso del personal médico: 0.90 m x 2.10 de alto.
- Distancia de piso a plafón: 2.98 m.
- Distancia del plafón a losa: 0.90 m.

Elaboró	Vo.Bo.	Página
Coordinación de ejecución del departamento de Equipamiento médico	C.P. Emma Patricia Guillén Gasca	2 de 7

Características físicas del área y de la Lámpara Qx. (condiciones actuales):

- Se cuenta con estructura de herrería tipo tubular cuadrada para soporte de la Lámpara Quirúrgica con placa de 40 x 40 cm.
- Plafón de Tablaroca acabado liso.
- Muros de tabique, acabado con recubrimiento vinílico, en buenas condiciones.
- Puertas con bastidor de madera y acabado laminado Ralph Wilson. Entrada del paciente de dos hojas abatibles con mirilla; entrada de personal médico una puerta con bisagra antirretorno.
- Piso acabado vinílico homogéneo conductivo de loseta Cerámica, en buen estado.
- Se cuenta con columna quirúrgica de suministros médicos y energía eléctrica.
- Se cuenta con tomas murales de gases: Oxígeno, Aire médico y Óxido nítrico.
- Se cuenta con acometida y extracción de Aire.
- No se cuenta con paso hombre para realizar mantenimiento y/o reparaciones a las instalaciones del equipo; **por lo que el proveedor adjudicado deberá llevar a cabo la realización de un registro de servicio de 60 x 60 cm.** (ver Fig. 6 con la propuesta de ubicación).

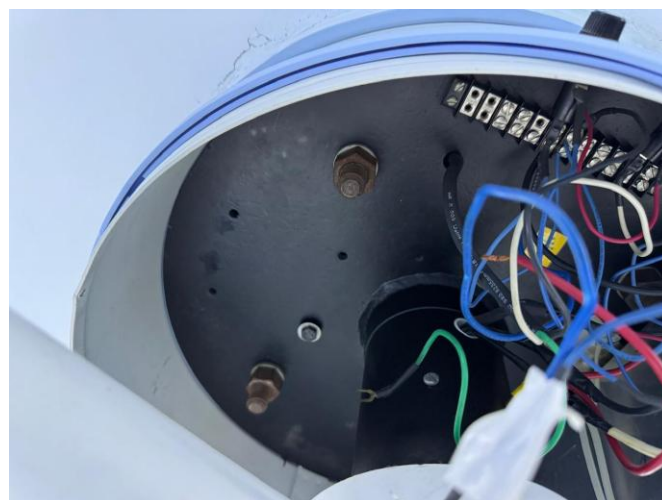

Fig. 3. Condiciones de base y placa de la lámpara quirúrgica

Elaboró	Vo.Bo.	Página
Coordinación de ejecución del departamento de Equipamiento médico	C.P. Emma Patricia Guillén Gasca	3 de 7

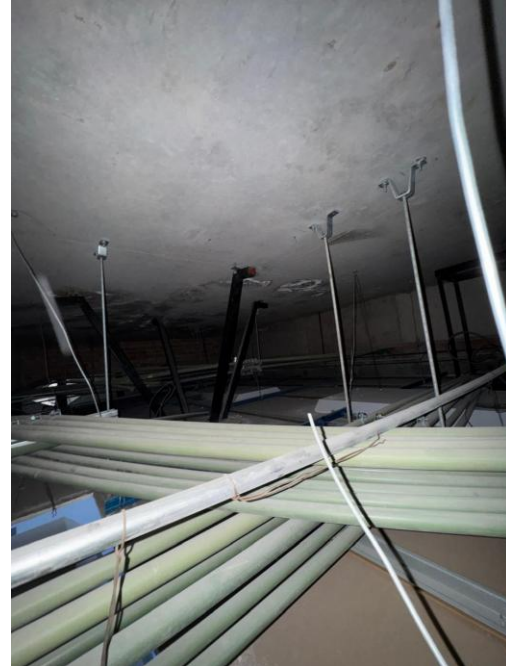

Fig. 4. Condiciones de la Estructura de soporte de la Lámpara Qx.



Fig. 5. Vista panorámica del área de cirugía.

Elaboró	Vo.Bo.	Página
Coordinación de ejecución del departamento de Equipamiento médico	C.P. Emma Patricia Guillén Gasca	4 de 7

AARC/JRRS/ HMOM

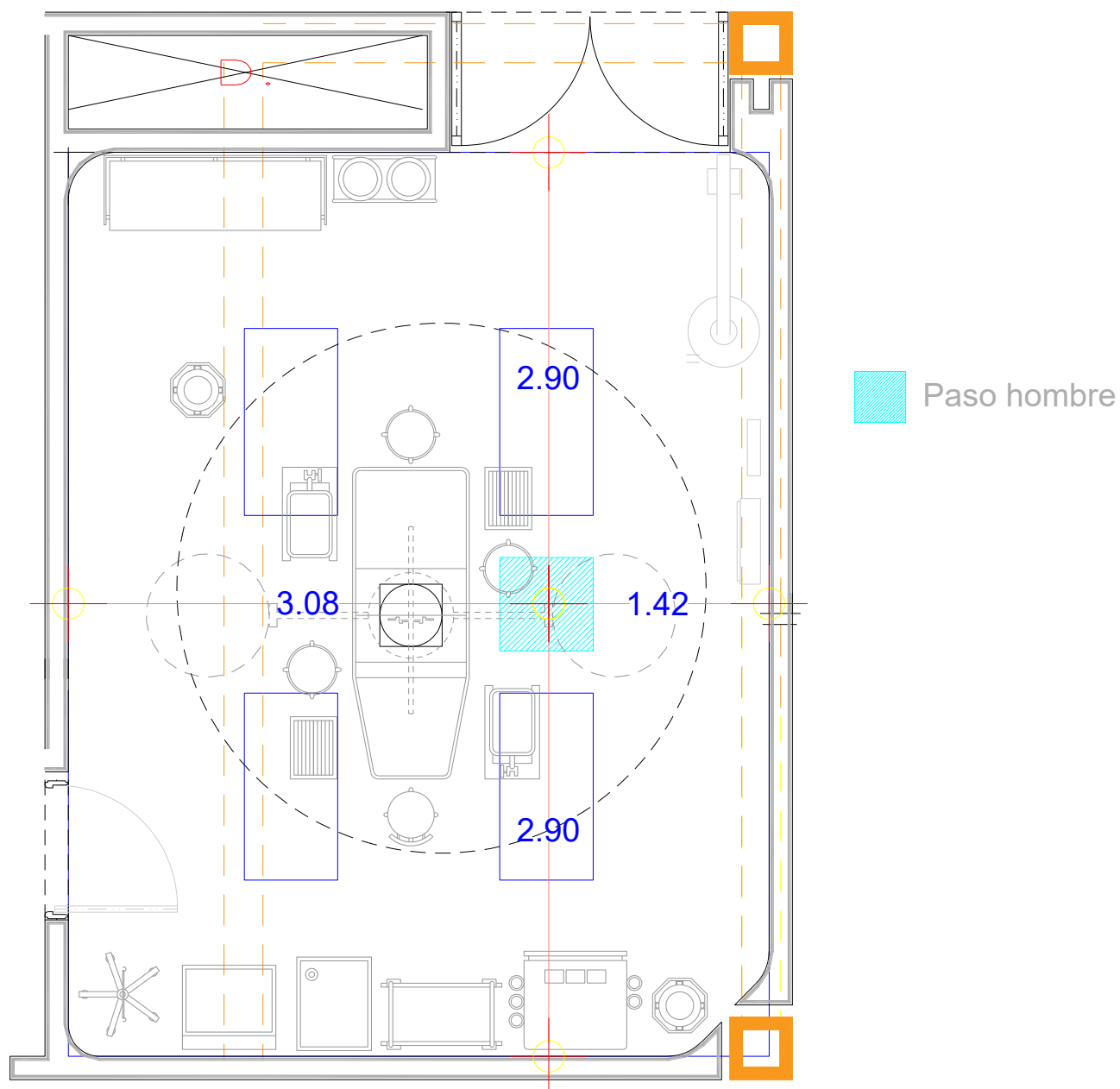

Fig. 6. Propuesta de localización de registro de servicio para lámpara quirúrgica doble.

Elaboró	Vo.Bo.	Página
Coordinación de ejecución del departamento de Equipamiento médico	C.P. Emma Patricia Guillén Gasca	5 de 7
AARC/JRRS/ HMOM		



GUANAJUATO
GOBIERNO DE LA GENTE

INSTITUTO DE SALUD PÚBLICA DEL ESTADO DE GUANAJUATO
DIRECCIÓN GENERAL DE PLANEACIÓN
DIRECCIÓN DE INGENIERÍA BIOMÉDICA

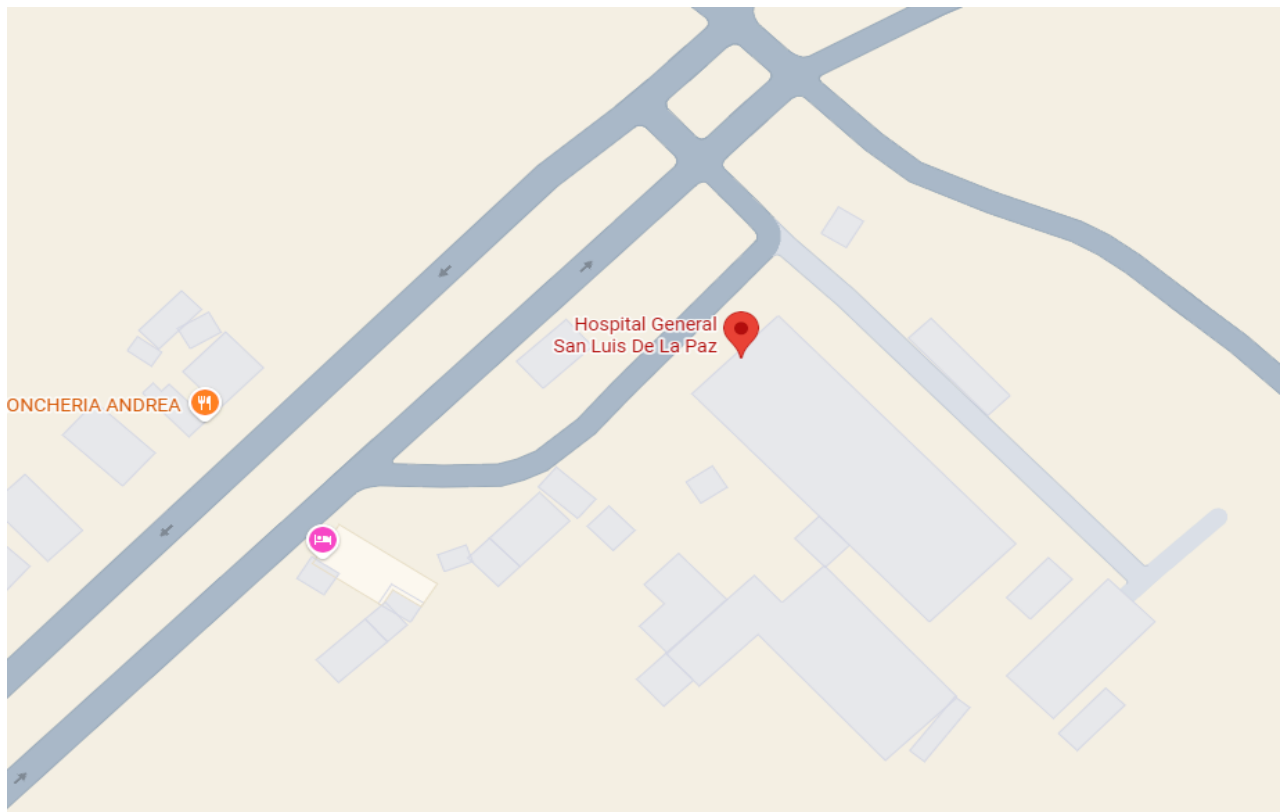

Fig.7 Acceso de vehículos con equipo por vialidad s/n.

Elaboró	Vo.Bo.	Página
Coordinación de ejecución del departamento de Equipamiento médico	C.P. Emma Patricia Guillén Gasca	6 de 7

AARC/JRRS/ HMOM

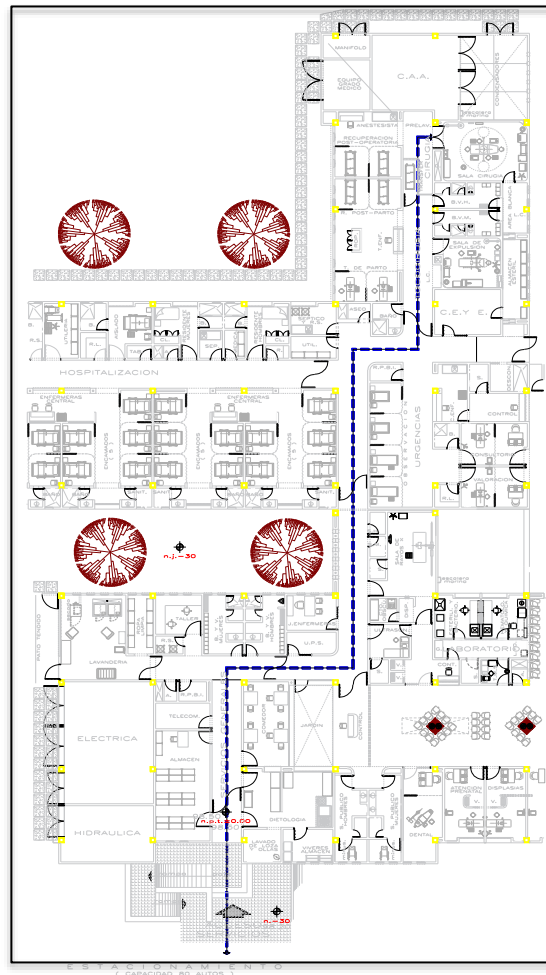

Fig.8 Trayectoria de ruta de arrastre. Contempla pasillos de 2.20 m de ancho por 2.50 m de altura. Puerta de acceso de 2.00 m de ancho por 2.10 m de altura.

Nota: Lo establecido en el presente documento es de carácter informativo lo cual podrá confirmarse al momento de la visita programada conforme a las bases de la presente licitación.

Elaboró	Vo.Bo.	Página
Coordinación de ejecución del departamento de Equipamiento médico	C.P. Emma Patricia Guillén Gasca	7 de 7